

Hvernig mun stafræn umbreyting auka framleiðni og lækka kostnað? SJÁLFBÆR BÆR ÁRIÐ 2040

8. október 2021

Sævar Freyr Þráinsson,
Bæjarstjóri Akraness og formaður stafræns ráðs sveitarfélaga

Erindi byggt á greinum:

Ida Auken, þingmanni í Danmörku (folketinget)

David Delahunty „Must read article on how our lives will change dramatically in 20 years“

Myndir frá World Economic Forum árið 2018 og Akraneskaupstað



Akraneskaupstaður

Velkomin til ársins 2040



Public Technology Ethicist, 2030

A Government researcher who evaluates new technology in order to decide whether it is appropriate for public use.

Inspired by Marc R. Benioff, Rachel Botsman, Dara Khosrowshahi, Sir Martin Sorrell, Ruth Porat & Andrew R. Sorkin

Fóður fyrir sálina





Remote Robotic Surgeon, 2030

A doctor who provides healthcare to patients in rural locations through a 5G connected robot.

Inspired by **Rajeev Suri, Satya Nadella, Michael F. Neidorff, Frans van Houten & Rebecca Blumenstein**

Útsýni frá Heilsumiðstöðinni Langisandur





Blockchain Banking Engineer, 2030

As inspired by The Remaking of Global Finance Panel
World Economic Forum 2018

Útsýni frá hátæknifyrirtækinu Skaginn 3X/Baader



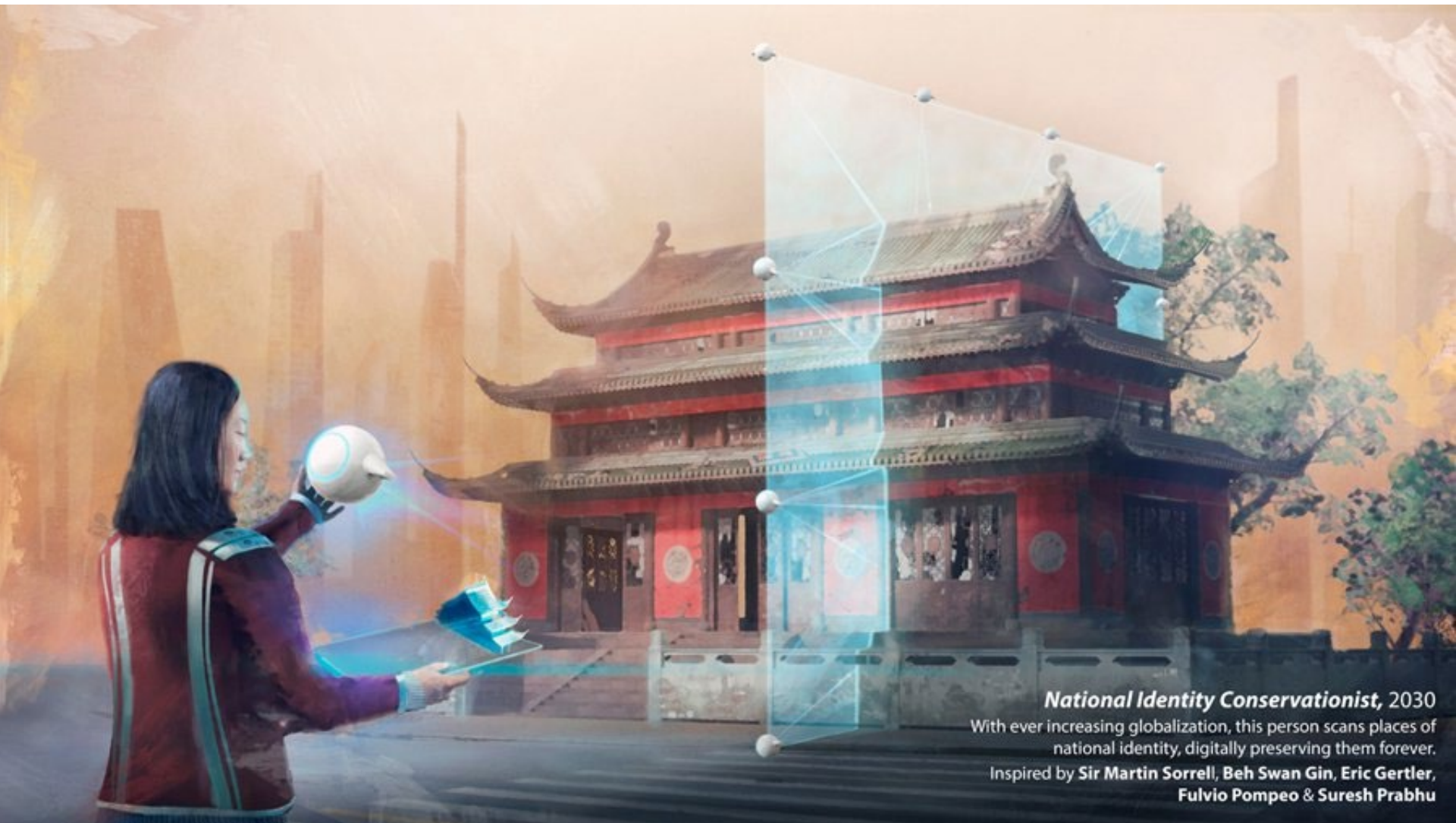

National Identity Conservationist, 2030

With ever increasing globalization, this person scans places of national identity, digitally preserving them forever.

Inspired by **Sir Martin Sorrell, Beh Swan Gin, Eric Gertler, Fulvio Pompeo & Suresh Prabhu**

Sækja besta fisk og krabba í heimi



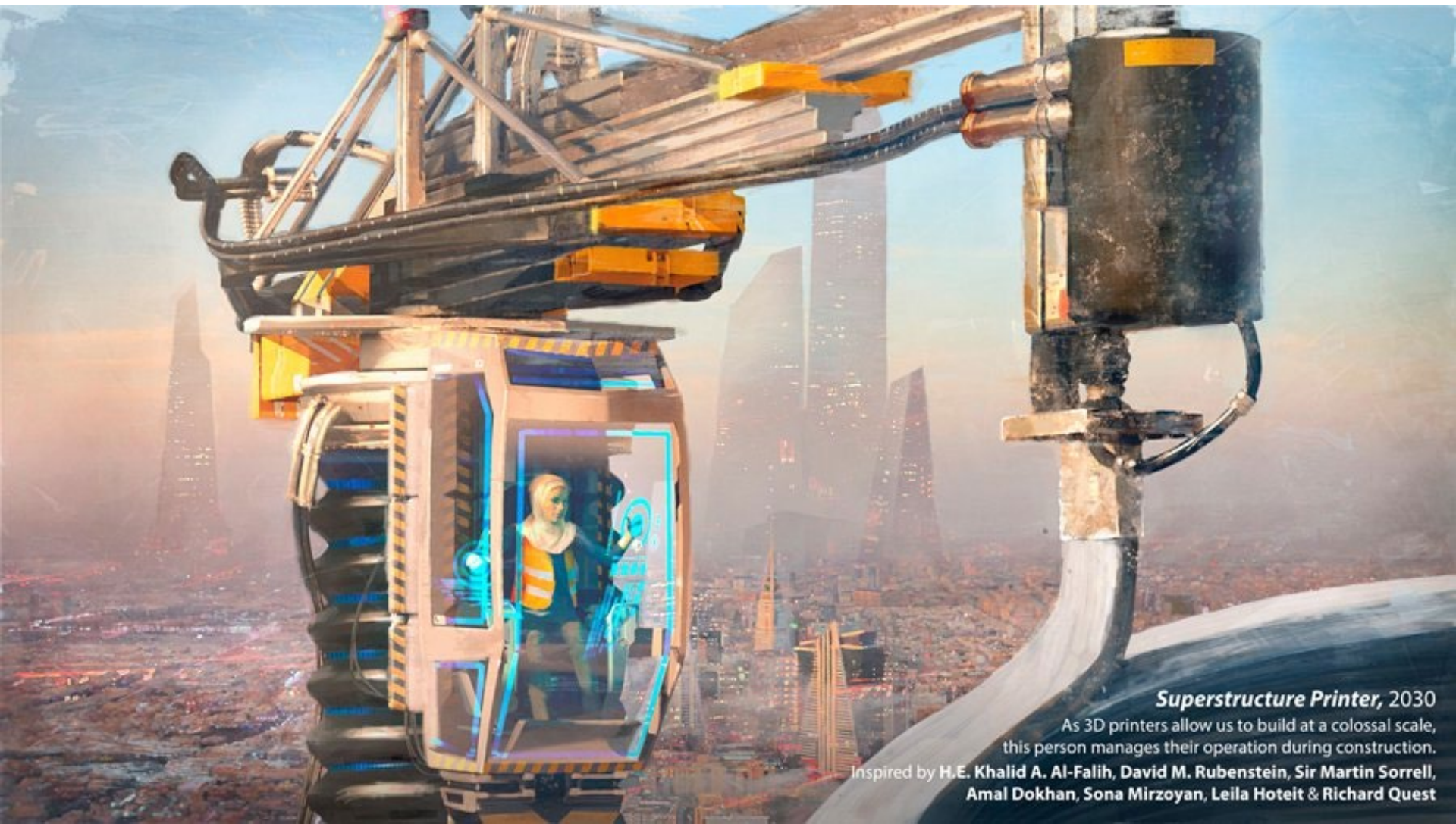

Superstructure Printer, 2030

As 3D printers allow us to build at a colossal scale, this person manages their operation during construction.

Inspired by H.E. Khalid A. Al-Falih, David M. Rubenstein, Sir Martin Sorrell, Amal Dokhan, Sona Mirzoyan, Leila Hoteit & Richard Quest

Tími til að hugsa, skapa og þróa





Landfill Recycler, 2030

As technology allows countries to manufacture locally, this person salvages existing materials from landfills to be reused in new production.

Inspired by **Tarek Sultan Al Essa, Johan C. Aurik, Inga Beale, Dharmendra Pradhan & Gisbert Rühl**



Top 10 skills of 2025

Type of skill

- Problem-solving
- Self-management
- Working with people
- Technology use and development

-  Analytical thinking and innovation
-  Active learning and learning strategies
-  Complex problem-solving
-  Critical thinking and analysis
-  Creativity, originality and initiative
-  Leadership and social influence
-  Technology use, monitoring and control
-  Technology design and programming
-  Resilience, stress tolerance and flexibility
-  Reasoning, problem-solving and ideation







Patient: 00-4328 John Smith > 00

Patient: 00-4328 John Smith > 00

STOP

MEMO

A-F

G-L

M-R

T-Z



00:00:00
00:00:01
00:00:02
00:00:03
00:00:04
00:00:05
00:00:06
00:00:07
00:00:08
00:00:09
00:00:10
00:00:11
00:00:12
00:00:13
00:00:14
00:00:15
00:00:16
00:00:17
00:00:18
00:00:19
00:00:20
00:00:21
00:00:22
00:00:23
00:00:24
00:00:25
00:00:26
00:00:27
00:00:28
00:00:29
00:00:30
00:00:31
00:00:32
00:00:33
00:00:34
00:00:35
00:00:36
00:00:37
00:00:38
00:00:39
00:00:40
00:00:41
00:00:42
00:00:43
00:00:44
00:00:45
00:00:46
00:00:47
00:00:48
00:00:49
00:00:50
00:00:51
00:00:52
00:00:53
00:00:54
00:00:55
00:00:56
00:00:57
00:00:58
00:00:59
00:01:00

1962:08:14

00:1200:1963 - [out signal-OK - Connection Time: 00:03:48

Connection Time: 00:03:48
HER 196:402
1962:08:14



BIÓHÖLLIN

1942



65%

OF PRIMARY SCHOOL CHILDREN TODAY



**WILL END UP IN JOBS THAT DON'T
EVEN EXIST YET.**

Source: World Economic Forum, The Future of Jobs, 2016

56 hæfileikar sem munu hjálpa fólki að dafna í fram tíðinni

McKinsay & Company 25. júní 2021

56 DELTAS¹ across 13 skill groups and four categories

Cognitive		Interpersonal	
Critical thinking <ul style="list-style-type: none"> ● Structured problem solving ● Logical reasoning ● Understanding biases ● Seeking relevant information 	Planning and ways of working <ul style="list-style-type: none"> ● Work-plan development ● Time management and prioritization ● Agile thinking 	Mobilizing systems <ul style="list-style-type: none"> ● Role modeling ● Win-win negotiations ● Crafting an inspiring vision ● Organizational awareness 	Developing relationships <ul style="list-style-type: none"> ● Empathy ● Inspiring trust ● Humility ● Sociability
Communication <ul style="list-style-type: none"> ● Storytelling and public speaking ● Asking the right questions ● Synthesizing messages ● Active listening 	Mental flexibility <ul style="list-style-type: none"> ● Creativity and imagination ● Translating knowledge to different contexts ● Adopting a different perspective ● Adaptability ● Ability to learn 	Teamwork effectiveness <ul style="list-style-type: none"> ● Fostering inclusiveness ● Motivating different personalities ● Resolving conflicts 	<ul style="list-style-type: none"> ● Collaboration ● Coaching ● Empowering
Self-leadership		Digital	
Self-awareness and self-management <ul style="list-style-type: none"> ● Understanding own emotions and triggers ● Self-control and regulation ● Understanding own strengths ● Integrity ● Self-motivation and wellness ● Self-confidence 		Digital fluency and citizenship <ul style="list-style-type: none"> ● Digital literacy ● Digital learning ● Digital collaboration ● Digital ethics 	
Entrepreneurship <ul style="list-style-type: none"> ● Courage and risk-taking ● Driving change and innovation ● Energy, passion, and optimism ● Breaking orthodoxies 		Software use and development <ul style="list-style-type: none"> ● Programming literacy ● Data analysis and statistics ● Computational and algorithmic thinking 	
Goals achievement <ul style="list-style-type: none"> ● Ownership and decisiveness ● Achievement orientation ● Grit and persistence ● Coping with uncertainty ● Self-development 		Understanding digital systems <ul style="list-style-type: none"> ● Data literacy ● Smart systems ● Cybersecurity literacy ● Tech translation and enablement 	

¹Distinct elements of talent.



Mikilvægar spurningar

- Hvernig geta sveitarfélög spilað stærra hlutverk í sköpun umhverfis þar sem frumkvöðlar eru fóstaraðir og ný störf eru sköpuð?
- Hvernig mun ábyrgð á mismunandi hlutverkum í velferðarkerfinu vera skipt milli ríkis og sveitarfélaga?
- Hversu vel eru sveitarfélög undirbúin til að mæta áskorunum framtíðar og er sameining sveitarfélaga nauðsynleg í því?
- Hvernig á að mæta hækkandi lífaldri hjá ríki, sveitarfélögum eða hjá einkaaðilum?
- Hvernig á að fjármagna velferðarkerfið?
- Hvernig menntum við og endurmenntum við kennara?
- Hvernig á að snúa frá þeirri vegferð sveitarfélaga þar sem flestum vandamálum er mætt með fjölgun starfsmanna?
- Hvernig gerum við sveitarfélög sjálfbær óháð íbúasamsetningu og staðsetningu á landinu eða staðsetningu atvinnustarfsemi
- Hvernig undirbúum við fólk fyrir meiriháttar félagslega umbreytingu sem fjórða iðnbyltingin mun hafa í för með sér.









Samband íslenskra
sveitarfélaga

Stafrænt umbreytingarteymi

- ▶ Stefna og innviðauppbýgging
- ▶ Samvinna sveitarfélaga
- ▶ Verkefnastýring

**Stjórn sambands íslenskra
sveitarfélaga**

Stafrænt ráð sveitarfélaga

**Faghópur um stafræna
umbreytingu**

Tækniarkitektúr
hópur

Öryggis- og
persónuverndar
hópur

Hlutverk stafræna ráðsins

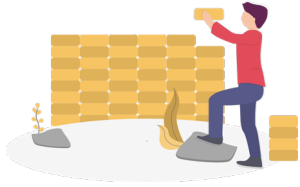

Skapa traustari grunn fyrir markvissa forgangsröðun



Ráðleggja varðandi stefnumótun og ákvarðanatöku

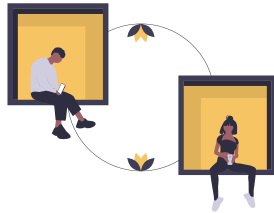

Styrkja samstarf um stafræna framþróun

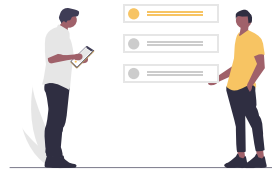

Stuðla að samhæfðri vinnu sveitarfélaga

Fulltrúar stafræna ráðsins



Elías Pétursson



Eydís Ásbjörnsdóttir



Sævar Freyr Þráinsson



Álfhildur Leifsdóttir



Óskar J. Sandholt



Áslaug Hulda Jónsdóttir



Friðrik Sigurbjörnsson



Kjartan Már Kjartansson



Jón Páll Hreinsson



Ingimar Þór Friðriksson

Faghópur

Skipulag

Hlutverk

Helstu verkefni

Faglegir fulltrúar
landshlutanna

Umræðuvettvangur og
veita stuðning

Aðstoðar við greiningu

Sérfræðingar sveitarfélaga í
stafrænum málum

Yfirsýn yfir stafræna þróun

Aðstoðar við þekkingar
miðlun

Breytingastjóri SÍS hefur
umsjón með starfi hópsins

Setur fram tillögur

Stuðlar að samvinnu
sveitarfélaga

Kostnaðarpátttaka sveitarfélaga – 65 sveitarfélög eru með í samstarfinu

Stafrænt umbreytingarteymi sveitarfélaganna hjá sambandinu

Skyldugreiðsla sveitarfélaga

- A. Íbúafjöldi og
- B. Föst fjárhæð 200.000 kr. á hvert sveitarfélag
- C. Reykjavíkurborg leggur til vinnu og verkefni frá sínu stafræna teymi en greiðir ekki skv. A og B að öðru leyti

Kostnaður forgangsraðaðra verkefna

Valkvætt

2. **Valkvæð greiðsla sveitarfélaga:** Sveitarfélög skrá sig fyrir þátttöku í lausn sem er forrituð/keyppt og miðast greiðsluþátttaka við nr. 1 en einungis þau sveitarfélög sem skrá sig deila kostnaði
3. **Fyrirkomulag ef greiða á fyrir lausn eftirá.** Þau sveitarfélög sem vilja kaupa sig inn síðar geta keypt sig inn í lausnina. Greiðsla er út frá því hvað þau hefðu átt að greiða í upphafi, auk þess greiða þau premiu t.d. x 1,5

Val forgangsverkefna í samstarfi sveitarfélaga

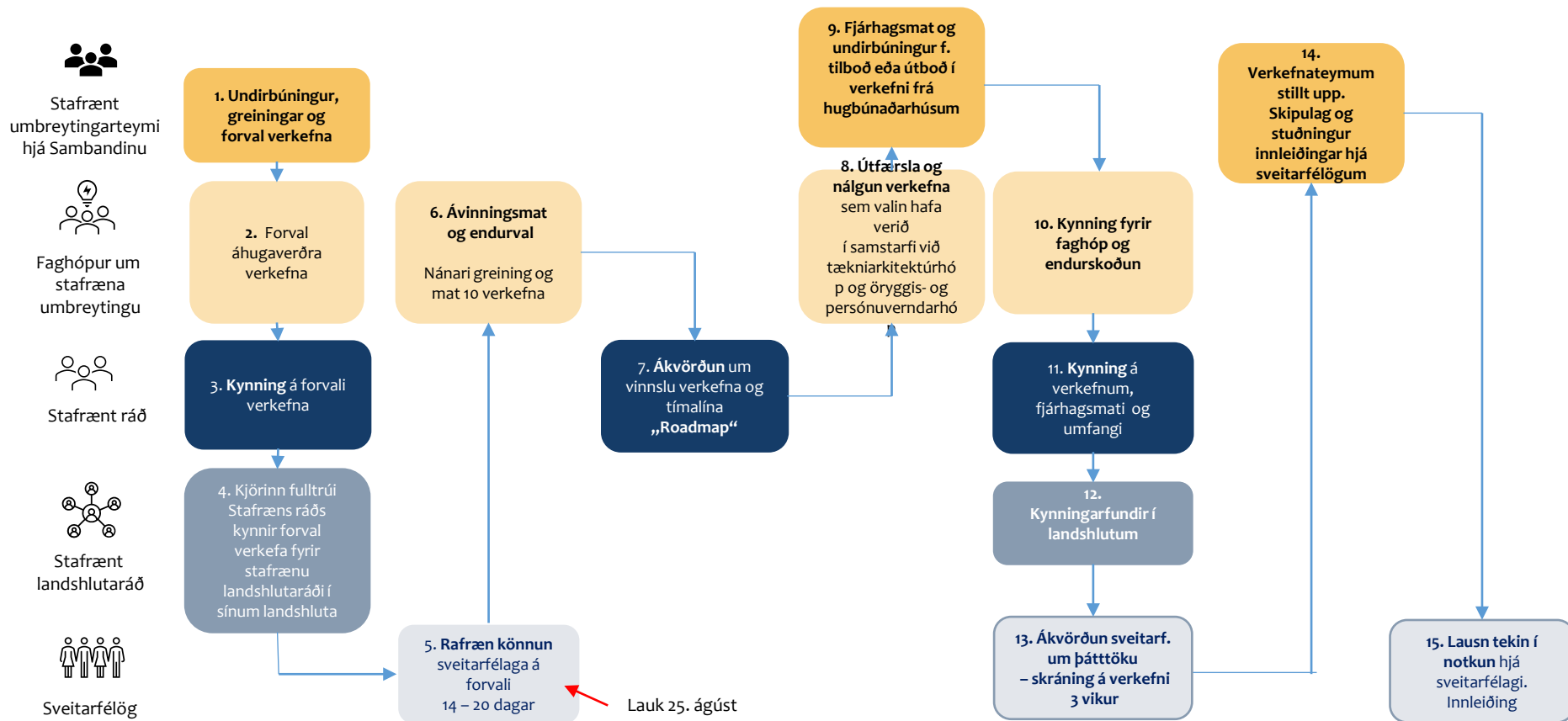

Fjárhagsáætlanir sveitarfélaga

Ávinningur

Betri þjónusta

- Minni biðtími fyrir íbúa og fyrirtæki
- Aukinn aðgengi í stafrænni þjónustu

Hagkvæmara

- Aukinn skilvirkni
- Minni kostnaður til framtíðar

Umhverfisvænna

- Minnkar pappírnotkun

Mikilvægir punktar

Muna þarf að taka frá fjármuni

Upplýsingar munu berast varðandi kostnað hvers og eins sveitarfélags í hverju verkefni

Erum við klár í samstarf?

Fjóla María Ágústsdóttir

Leiðtogi stafræns umbreytingarteymis

2019

Okt

Fyrsti starfsmaður fyrir samstarf sveitarfélaganna í stafrænni umbreytingu ráðinn

2020

Jan

Faghópur um stafræna umbreytingu stofnaður

Feb-Jún

Kynningar um stafræna umbreytingar fyrir öll sveitarfélögin

Apr-Jún

Greining á stafrænni stöðu þjónustuferla og greining á tækniinnviðum framkvæmd fyrir öll sveitarfélög

Maí

Ráðstefna um stafræna þróun

Jún

Tímabundið framlag veitt af ríkinu til að styðja samvinnu í stafrænni stjórnsýslu sveitarfélaga

Okt

Stafrænt ráð sveitarfélaganna stofnað

2021

Apr-Jún

Maí

Jún

Okt

Nóv

Feb

Apr

Greining á stafrænni stöðu þjónustuferla og greining á tækniinnviðum framkvæmd fyrir öll sveitarfélög

Ráðstefna um stafræna þróun

Tímabundið framlag veitt af ríkinu til að styðja samvinnu í stafrænni stjórnsýslu sveitarfélaga

Stafrænt ráð sveitarfélaganna stofnað

Umsókn um fjárhagsaðstoð valið og tæknihögun straumsins x-road valið sem brautryðjandaverkefni inn á Ísland.is fyrir fjárframlag ríkisins

Sveitarfélög samþykkja samstarf í stafrænni umbreytingu og fjármögnunarmodel og ákvörðunar- tökuferil forgangsröðunar verkefna

Verkefnið umsókn um fjárhagsaðstoð hefst í samstarfi við Kolibri og Anders inn á Ísland.is

2021

Okt

Stafrænt ráð
sveitarfélaganna
stofnað

Nóv

Umsókn um
fjárhagsaðstoð
valið og
tæknihögun
straumsins x-
road valið sem
brautryðjandaver
kefni inn á
Ísland.is fyrir
fjárframlag
ríkisins

Feb

Sveitarfélög
samþykkja
samstarf í
stafrænni
umbreytingu og
fjármögnunar-
módel og
ákvörðunar-
tökuferil
forgangsröðunar
verkefna

Apr

Verkefnið
umsókn um
fjárhagsaðstoð
hefst í samstarfi
við Kolibri og
Anders inn á
Ísland.is

Jún

Stafrænt
þróunarteymi
sveitarfélaganna
stofnað

Júl

Aðild Sambands
íslenskra
sveitarfélaga að
stefnu um
stafræna
þjónustu hins
opinbera

Sep

Vefráðstefna
sveitarfélaga um
stafræna
umbreytingu



Stafrænt umbreytingarteymi



Fjóla María Ágústsdóttir



Andri Örn Víðisson



Hrund Valgeirsdóttir

Sýn samvinnu í stafrænni umbreytingu

Lækka kostnað sveitarfélaga með samvinnu um þróun stafrænnar þjónustu á miðlæga þjónustugátt.

Deila lausnum og þekkingu.

Samhæfa kröfur til gagna og gæða hugbúnaðar.

Ná fram skilvirkara vinnuumhverfi með samhæfðum vinnubrögðum.



Hægt að deila skjánum sem er fyrir íbúa meðan



Ílfvirknivæðing ferla með stafrænu tækniframfarum

Það má stafrænt vinnuafli til þess að leysa vandvirk og tímafrek verkefni og frjá þannig að þann hjá starfsfólki svo það ...

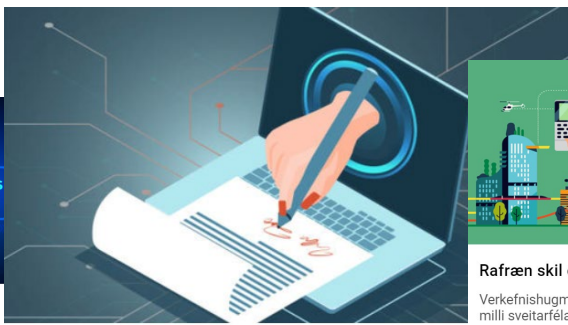

Rafrænar undirritanir

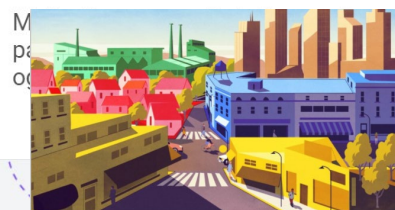

Framkvæmd og framsetning svæðis, aðal og deiliskipulags

Rafrænt skipulagsferli sem er aðgengilegt í gegnum vefsíðu eða samráðsgátt og hægt er að fylgja ferli skipulags allt fr...

Það spara tíma, skanna



Rafræn skil opinberra gagna

Verkefnishugmynd um að veifjónustutenging sé á milli sveitarfélagsins og opinberra skjalasafna þar sem skilaskýld gögn ...



Sundlaugarkort í snjallsíma

Lausn sem losar okkur við plastkort eða pappkort sem notast hefur verið við hingað til, í rafrænt kort sem geymt er í s...

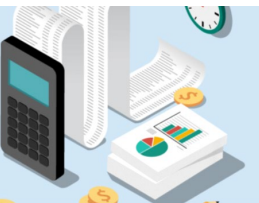

Ferli fasteignagjalda

Hægt er að greina innheimtuferli í fasteignagjöldum sveitarfélaga, sem byggir á tölfræðingum í fasteignaskrá. Mar...

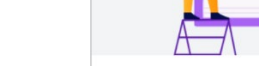
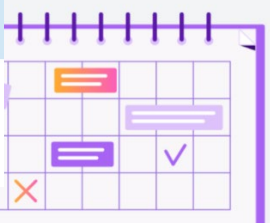

Rafrænar tímabóka

Starfsmenn geta gerðar daglegu verkefnum sveitarfélags. Hægt er að deila á netinu hvenær se...



Miðlæg gagnasöfnun og viðskiptagreind

Uppbygging sameiginlegs vöruhúss gagna þar sem fjárhagsgögnum og öðrum tölfraeðigögnum er safnað saman miðlægt, helst í r...



Úrgangskort í símann

Sveitarfélag getur veitt stafræna frimvagnsgátt fyrir eitt hláss. Fólk fær frí úrgangskort sín á hverju ár...

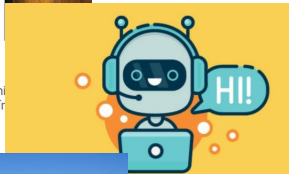

Útskýringar fyrir sveitarfélögin

Útskýringar í samstarfi sveitarfélaga þar sem svára í stórum dráttum sömu spurningum hægt ...



Umsókn um grunnskóla

Börn eru skráð sjálfkrafa í skóla í sínu hverfi þegar sá tími kemur og kallað eftir að foreldrar staðfesti skráninguna o...

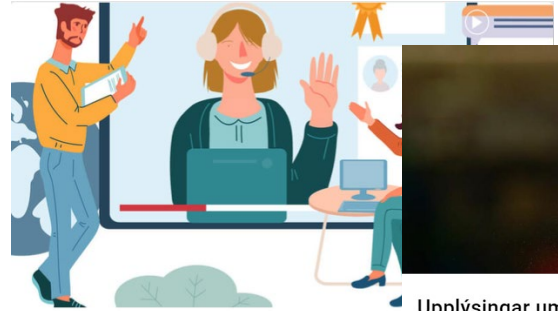

Aðgangur að miðlægu rafrænu fræðslukerfi (námsumsjónarkefi)

Hægt fræðslukerfi sem starfsmenn



Upplýsingar um vatnsveitur og fráveitur

Stafræn gátt þar sem hægt er að sjá stöðu vatnsveitna og fráveitna í rauntíma, með tölfraeði og líkindunum á ákveðnum aðg...



Umsókn um þjónustu fyrir aldraða

Þegar einstaklingur kemst á aldur fær viðkomandi tilkynningu um þá þjónustu sem er í boði hjá sveitarfélögum. Kallað e...



Rafrænar reikningar

Sending og móttaka rafræna reikninga

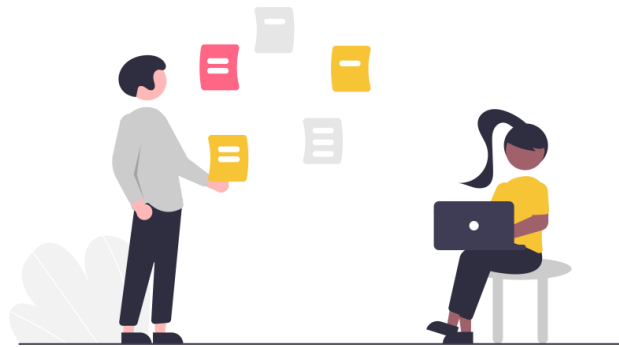

- Skilvirkara vinnuumhverfi
- Lægri kostnaður
- Hamingjusamara starfsfólk

Microsoft leyfismál

Markmið:

- Hagstæðari heildarsamningur sem býðst sveitarfélögum
- Sveitarfélög verði áfram rekstraraðilar að sínu umhverfi
- Auka öryggi gagna og bæta rekstur

Ávinningur:

- Hagkvæmari og virðismeiri samningar við Microsoft
- Leyfi sem sniðin eru að þörfum sveitarfélaga
- Nútímalegt vinnuumhverfi
- **Lægri kostnaður** fyrir betri leyfi

Tímalengd: 6 mánuðir

Einfaldari skjalavistun

Markmið:

- Skýrar gæða- og virknikröfur fyrir skjala- og málakerfi
- Sameiginleg sýn um flokkun gagna, skjalavinnslu og skjalavörslu

Ávinningur:

- Betri samningsstaða sveitarfélaga við birgja
- Skýrt samspil skjalavinnslu og skjalavörslu við Microsoft lausnir
- **Mikið hagræði og skilvirkari vinnubrögð**

Tímalengd: 6 mánuðir

Rafræn skil

Markmið:

- Gera rafræn skil að raunhæfum kosti fyrir sveitarfélög
- Minnka pappírsmagn sem situr í skjalageymslum og grisja með leyfi Þjóðaskjalasafns
- Tryggja örugga geymslu gagna

Ávinningur:

- Minnka vinnu við skil gagna
- **Lægri kostnaður** við geymslu pappírs

Tímalengd: 6 mánuðir

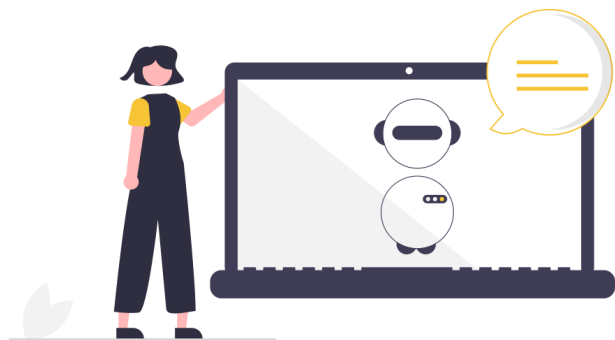

Spjallmenni

Markmið:

- Hanna sameignlegan grunn spjallmennis
- Kaupa sameiginlega lausn sem aðlöguð er hverju sveitarfélagi
- Fleiri þjónustubeiðnir afgreiddar í fyrstu snertingu án aðkomu starfsfólks

Ávinningur:

- Bætt þjónusta
- Aukið aðgengi íbúa að upplýsingum og þjónustum sveitarfélaga
- Minna álag á starfsfólk
- Lækkun kostnaðar
- Upplifun í takti við nútímann og framtíðina

Tímarammi: 6 mánuðir

Umsókn um félagslegt leiguhúsnæði

Markmið:

- Hanna og þróa sameignlega sjálfsafgreiðslulausn sem nýtir innviði Ísland.is
- Hægt sé að gangsetja stafræna umsókn hjá hvaða sveitarfélagi sem er
- Gagnaöflun í gegnum strauminn (x-road)

Ávinningur:

- Lægri hönnunar og þróunarkostnaður
- Lægri hýsingar og viðhaldskostnaður
- Notendavæn lausn og betri þjónusta við íbúa

Tímarammi: 9 mánuðir

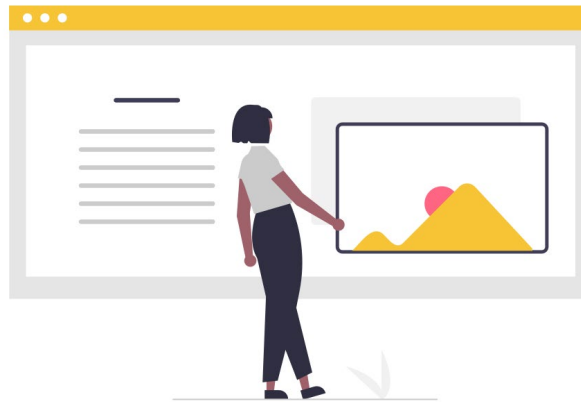

Aukinn hraði
Betri þjónusta
Lægri kostnaður



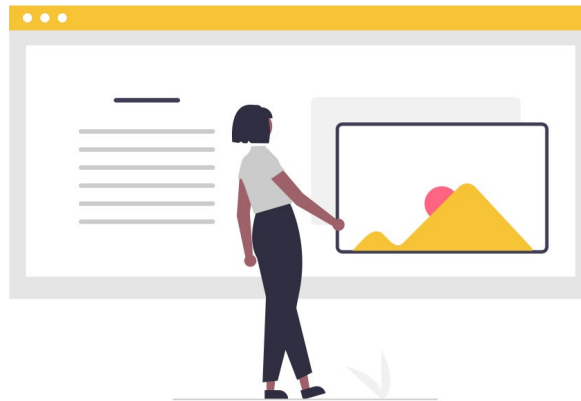

Aukinn hraði
Betri þjónusta
Lægri kostnaður



Miðlum og deilum snjöllum nettum lausnum inn á lausnartog stafræn.sveitarfelog.is

Markmið:

- Deila og fá snjallar nettar opnar lausnir miðlægt
- Samstarf um opnar nettar lausnir sveitarfélaga og birgja
- Gerast aðilar að Os2 deilisamstarfi sveitarfélaga í DK

Ávinningur:

- Miðlun þekkingar milli sveitarfélaga
- Betri þjónusta við íbúa
- Hraðari stafræn vegferð sveitarfélaga
- Lægri kostnaður sveitarfélaga

Tímarammi: 12 mánuðir

Miðlum og deilum þekkingu og reynslu inn á kistan á stafræn.sveitarfélög.is

Markmið:

- Miðla þekkingu miðlægt um stafræn úrlausnarefni
- Miðla reynslu af stafrænum lausnum milli sveitarfélaga
- Miðla upplýsingum og leiðbeiningum um rammamunna sem nýttast sveitarfélögum í stafrænni umbreytingu
- Miðla upplýsingum um öryggi og persónuvernd í stafrænum verkefnum sveitarfélaga
- Afurðir greiningarverkefna gerðar aðgengilegar fyrir sveitarfélögin

Ávinningur:

- Betri stafræn umbreyting sveitarfélaga
- Lægri kostnaður sveitarfélaga

Tímarammi: 12 mánuðir

Ferðalagið framundan í samvinnuverkefnum

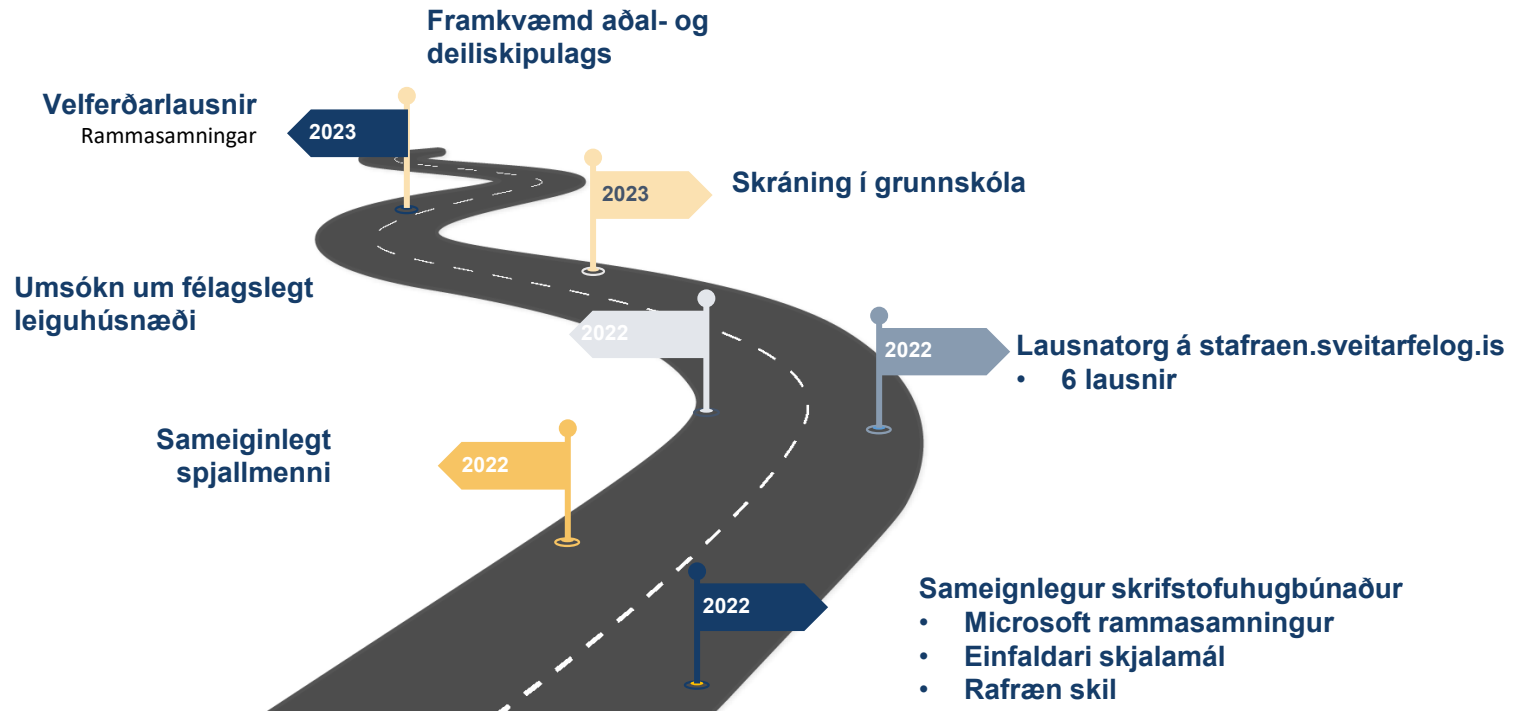

Fjöldi íbúa eftir sveitarfélögum 4. ágúst 2020 og hugmyr
Þjóðskrá Íslands - 4. ágúst 2020

Sveitarfélag	367.370		234.721		12.000.000		12.000.000		12.000.000		36.000.000		30.000.000		40.000.000		4.000.000		Allir með í öllu		Allir með í öllu n.RVK	
	Fjöldi íbúa - 4. ágúst 2020		Íbúafjöldi tr.-íbúafjöldi Samþykkt		Microsoft		Einfaldari skjalamat		Rafraen skil		Sameiginlegur skrifstofuhugb.		Spjallmennni		Umsókn um félagsleg leigu.		Lausnir og uppl. inn á Stafraena sveitarfélagi		Samtals f. sveitarfélag		Samtals með fastri gerðslu f. teymi	
	RVK	án RVK	RVK	án RVK	RVK	án RVK	RVK	án RVK	RVK	án RVK	RVK	án RVK	RVK	án RVK	RVK	án RVK	RVK	án RVK	RVK	án RVK	RVK	án RVK
arfslagsSveitarfélag	235.649																					
Höfuðborgarsvæðið	126.482																					
0 Reykjavíkurborg	126.482	126.482																				
1000 Köpavogsbær	38.224	4.682.146	5.313.448	Samþykkt	1.248.572	1.954.184	1.248.572	1.954.184	1.248.572	1.954.184	1.248.572	1.954.184	3.745.717	5.862.552	3.121.431	4.885.460	4.161.908	6.513.946	416.191	651.395	11.445.246	23.226.800
1100 Selfámarnesbær	4.705	576.326	829.415	Samþykkt	153.687	240.541	153.687	240.541	153.687	240.541	153.687	240.541	461.061	721.623	384.218	601.352	532.290	801.803	51.229	80.180	2.204.958	3.034.734
1300 Garðabær	17.397	4.130.999	2.527.258	Samþykkt	568.266	889.413	568.266	889.413	568.266	889.413	568.266	889.413	1.704.799	2.668.240	1.420.666	2.253.533	1.894.221	2.964.711	189.222	296.471	5.209.108	8.152.956
1400 Hafnarfjarðarkaupstaður	29.865	3.658.233	4.195.216	Samþykkt	975.529	1.526.834	975.529	1.526.834	975.529	1.526.834	975.529	1.526.834	2.926.586	4.580.502	2.438.822	3.817.085	3.251.763	5.089.447	325.176	508.945	8.942.347	13.995.978
1604 Mosfellsbær	12.330	6.1510.330	1.849.456	Samþykkt	402.755	630.365	402.755	630.365	402.755	630.365	402.755	630.365	1.208.264	1.891.096	1.006.887	1.575.914	1.342.516	2.101.218	134.252	210.122	3.691.918	5.778.550
1606 Kjósarhreppur	239	7.29.276	231.972	Ekki komið	7.807	12.219	7.807	12.219	7.807	12.219	7.807	12.219	23.421	36.656	19.517	30.547	26.023	40.729	2.602	4.073	71.563	112.005
Suðurnes	28.132																					
2000 Reykjanesbær	19.598	2.400.604	2.821.739	Samþykkt	640.161	1.001.938	640.161	1.001.938	640.161	1.001.938	640.161	1.001.938	1.920.483	3.005.815	1.600.403	2.504.846	2.133.870	3.339.795	213.877	333.979	5.868.144	9.184.436
2300 Grindavíkurbær	3.549	9.434.725	674.770	Samþykkt	115.927	181.441	115.927	181.441	115.927	181.441	115.927	181.441	347.780	544.323	289.817	453.602	386.422	604.803	38.642	60.480	1.062.662	1.663.209
2506 Sveitarfélagið Vogar	1.337	10.163.772	378.898	Samþykkt	43.673	68.353	43.673	68.353	43.673	68.353	43.673	68.353	131.018	205.600	109.181	170.884	145.575	227.845	14.558	22.784	400.332	626.574
2510 Suðurnesjum	3.648	11.446.852	688.014	Samþykkt	119.161	186.502	119.161	186.502	119.161	186.502	119.161	186.502	357.482	559.507	297.901	466.256	397.202	621.674	39.720	62.167	1.092.305	1.709.604
Vesturland	16.688																					
3000 Akurnesjaþéttur	7.563	12.926.409	1.211.747	Samþykkt	247.042	386.655	247.042	386.655	247.042	386.655	247.042	386.655	741.127	1.159.964	617.606	966.637	823.475	1.288.849	83.347	128.885	2.264.556	3.544.336
3506 Skorradalsþreppur	65	7.962	208.695	Samþykkt	2.123	3.323	2.123	3.323	2.123	3.323	2.123	3.323	6.790	9.969	5.308	8.308	7.077	11.077	708	1.108	19.463	239.157
3711 Höfðafjarðarþreppur	633	14.775.738	284.680	Samþykkt	20.677	32.362	20.677	32.362	20.677	32.362	20.677	32.362	62.033	97.085	51.692	80.905	68.922	107.873	6.892	10.787	259.536	581.330
3609 Borgarbyggð	3.856	15.472.330	715.840	Samþykkt	125.955	197.136	125.955	197.136	125.955	197.136	125.955	197.136	377.864	591.409	314.887	492.840	419.849	657.121	41.985	67.712	1.154.585	1.807.082
3709 Grundarfjarðarþéttur	864	16.105.833	315.582	Samþykkt	28.222	44.172	28.222	44.172	28.222	44.172	28.222	44.172	84.667	132.515	70.556	110.429	94.074	147.239	9.407	14.724	258.704	404.906
3710 Helgafellssveit	66	17.8.084	208.829	Samþykkt	2.156	3.374	2.156	3.374	2.156	3.374	2.156	3.374	6.468	10.123	5.390	8.436	7.186	11.247	719	1.125	19.762	30.930
3711 Stykkjódómsbær	1.194	18.146.256	359.728	Samþykkt	39.002	63.043	39.002	63.043	39.002	63.043	39.002	63.043	117.005	183.128	97.504	152.607	130.005	203.476	13.001	20.348	569.588	948.300
3713 Eyja- og Miklaholtshreppur	128	19.15.679	217.123	Samþykkt	4.181	6.544	4.181	6.544	4.181	6.544	4.181	6.544	12.543	19.632	10.453	16.360	13.937	21.813	1.394	2.181	38.206	59.986
3714 Snæfellsbær	1.687	20.206.645	425.680	Samþykkt	55.105	86.247	55.105	86.247	55.105	86.247	55.105	86.247	165.316	258.741	137.763	216.618	183.684	287.490	18.368	28.749	507.531	790.598
3811 Dalabyggð	632	21.77.415	284.546	Samþykkt	20.644	32.311	20.644	32.311	20.644	32.311	20.644	32.311	61.932	96.932	57.610	80.777	68.813	107.702	6.881	10.770	189.237	306.932
Vestfirðir	7.058																					
4100 Bolungarvíkurkaupstaður	921	22.116.490	327.221	Samþykkt	31.064	48.619	31.064	48.619	31.064	48.619	31.064	48.619	93.192	145.858	77.660	121.549	103.547	162.065	10.355	16.200	284.754	445.678
4200 Ísafjarðarbær	3.771	23.461.919	704.469	Samþykkt	123.178	192.791	123.178	192.791	123.178	192.791	123.178	192.791	369.535	578.372	307.946	481.976	410.594	642.635	41.059	64.264	1.129.134	1.767.247
4502 Reykholahreppur	242	24.29.643	232.374	Samþykkt	7.905	12.372	7.905	12.372	7.905	12.372	7.905	12.372	23.715	37.116	19.792	30.930	26.349	41.240	2.635	4.124	72.461	113.411
4604 Tálknafjarðarhreppur	195	25.32.460	235.451	Samþykkt	8.656	13.548	8.656	13.548	8.656	13.548	8.656	13.548	25.968	40.644	21.640	33.870	28.854	45.160	2.885	4.516	79.348	124.390
4607 Súðavíkurbær	1.020	26.1.020	242.825	Samþykkt	10.605	15.440	10.605	15.440	10.605	15.440	10.605	15.440	36.697	52.415	26.805	37.738	34.887	52.581	11.218	17.528	188.400	300.490
4803 Suðavíkurhreppur	268	27.24.253	226.488	Samþykkt	6.468	10.123	6.468	10.123	6.468	10.123	6.468	10.123	19.403	30.368	16.169	25.307	21.559	33.742	2.156	3.374	59.286	92.791
4901 Áróskirkjubær	40	28.1.307	205.351	Ekki komið	1.307	2.045	1.307	2.045	1.307	2.045	1.307	2.045	3.920	6.135	3.266	5.112	4.355	6.822	436	682	11.977	18.746
4902 Kaldrananeshreppur	107	29.13.107	214.314	Samþykkt	3.495	5.470	3.495	5.470	3.495	5.470	3.495	5.470	10.485	16.411	8.738	13.676	11.650	18.234	1.165	1.823	32.039	50.145
4911 Strandabyggð	454	30.55.612	260.794	Samþykkt	14.830	23.211	14.830	23.211	14.830	23.211	14.830	23.211	44.489	69.632	37.074	58.026	49.432	77.368	4.943	7.737	135.939	212.765
Norurland vestra	7.425																					
5200 Sveitarfélagið Skagafjörður	4.100	31.502.218	748.481	Samþykkt	133.925	209.611	133.925	209.611	133.925	209.611	133.925	209.611	401.775	628.832	334.812	524.026	446.416	698.720	46.416	69.870	1.227.645	1.921.430
5508 Húnaþing vestra	1.224	32.149.931	363.742	Samþykkt	39.981	62.576	39.981	62.576	39.981	62.576	39.981	62.576	119.944	187.729	99.954	156.441	133.272	208.588	13.327	20.859	366.497	573.617
5604 Blönduárhreppur	947	32.115.000	326.686	Samþykkt	30.933	48.415	30.933	48.415	30.933	48.415	30.933	48.415	92.800	145.245	77.333	121.037	103.111	161.383	10.311	16.388	283.556	443.803
5609 Sveitarfélagið Skagaströnd	497	34.59.286	264.748	Samþykkt	15.810	24.744	15.810	24.744	15.810	24.744	15.810	24.744	47.429	74.233	39.524	61.861	52.699	82.481	5.270	8.288	144.922	226.821
5611 Skagabyggð	88	35.10.779	211.772	Samþykkt	2.874	4.499	2.874	4.499	2.874	4.499	2.874	4.499	8.623	13.467	4.786	11.247	9.582	14.997	958	1.500	26.349	41.240
5612 Húnaáttaþreppur	374	36.45.812	250.032	Samþykkt	12.217	19.121	12.217	19.121	12.217	19.121	12.217	19.121	36.650	57.362	30.541	47.801	40.722	63.735	4.072	6.374	111.985	175.272
5706 Akrahreppur	208	37.25.478	227.825	Samþykkt	6.794	10.634	6.794	10.634	6.794	10.634	6.794	10.634	20.383	31.902	16.986	26.585	22.647	35.446	2.265	3.545	62.821	97.477
Norurland eystra	30.558																					
6000 Akureyrarbær	19.101	38.2.339.726	2.755.252	Samþykkt	623.927	976.530	623.927	976.530	623.927	976.530	623.927	976.530	1.871.780	2.929.589	1.559.817	2.441.324	2.079.756	3.255.099	207.970	325.510	4.672.356	8.951.521
6100 Norðurbírg	3.057	39.374.459	608.953	Samþykkt	99.856	156.288	99.856	156.288	99.856	156.288	99.856	156.288	299.5									

**Já, sveitarfélögin eru
klár í samstarf!**